Santiano

Folksong

Hugues Aufray

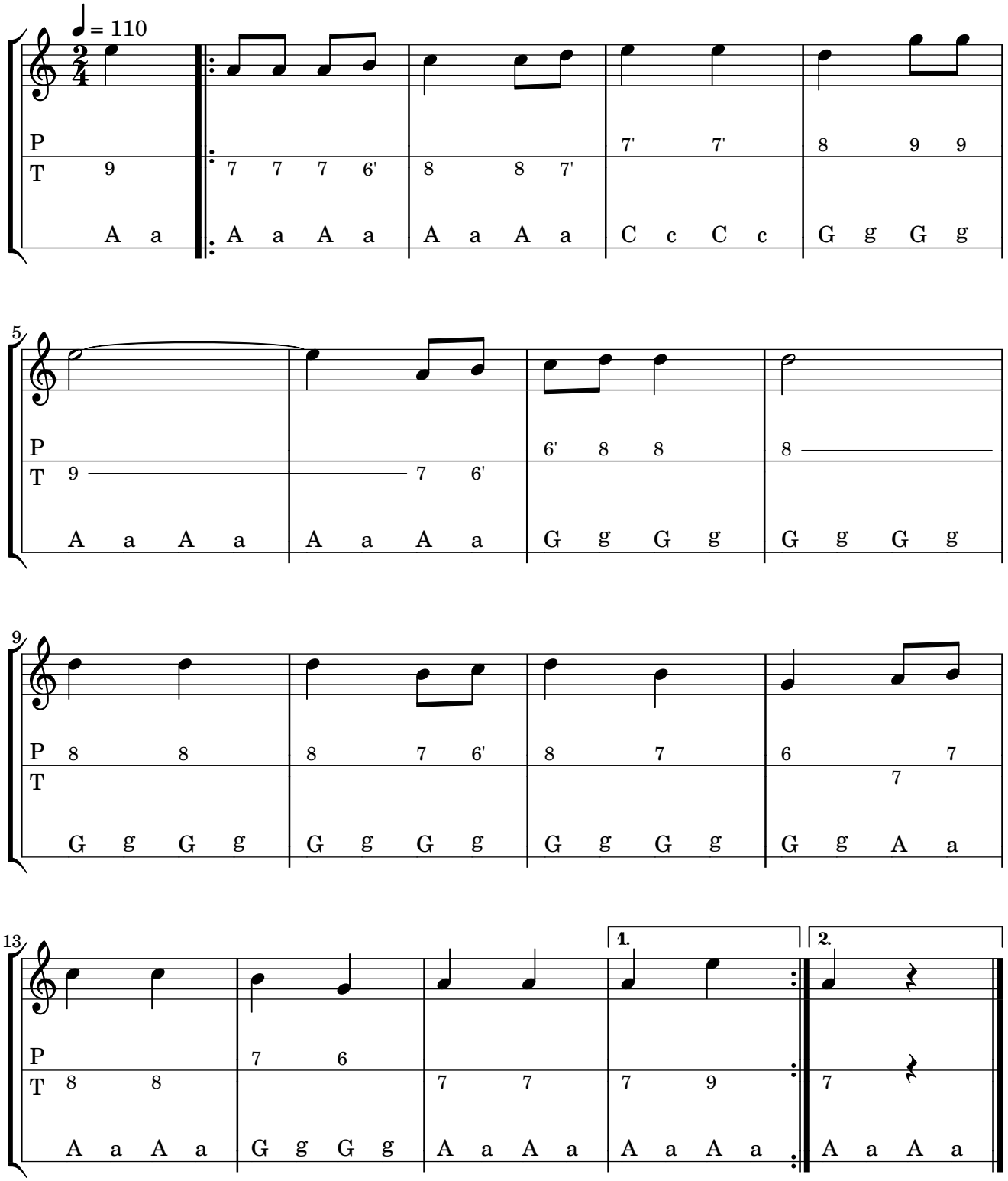

Édité avec Tabliato et Lilypond